

# 33° CROSS DELLE COLLINE MORENICHE DI LIPA'



## Grand Prix Corsa Campestre CSI Udine-FVG

DOMENICA 3 MARZO 2024 - 4<sup>^</sup> PROVA

# Laipacco di Tricesimo

## POLISPORTIVA TRICESIMO

CON LA COLLABORAZIONE DI :

**COMUNE DI TRICESIMO  
BORG LIPA'**

**ORE 08.30 RITROVO A LAIPACCO DI TRICESIMO  
IN VIA SAN GIUSEPPE**

**ORE 09.30 INIZIO GARE CON LA CATEGORIA CUCCIOLI  
A SEGUIRE TUTTE LE ALTRE CATEGORIE**

**ORE 12.15 PASTASCIUTTA PER TUTTI I PARTECIPANTI  
PRESSO LA SAGRA DI SAN JOSEF A LAIPACCO**

**ORE 13.30 PREMIAZIONI**

Per info e-mail [adriano.zanchetta@alice.it](mailto:adriano.zanchetta@alice.it) tel. 340.3421613.

Vige il regolamento per l'attività di Corsa Campestre del CSI UDINE del 21.11.2023



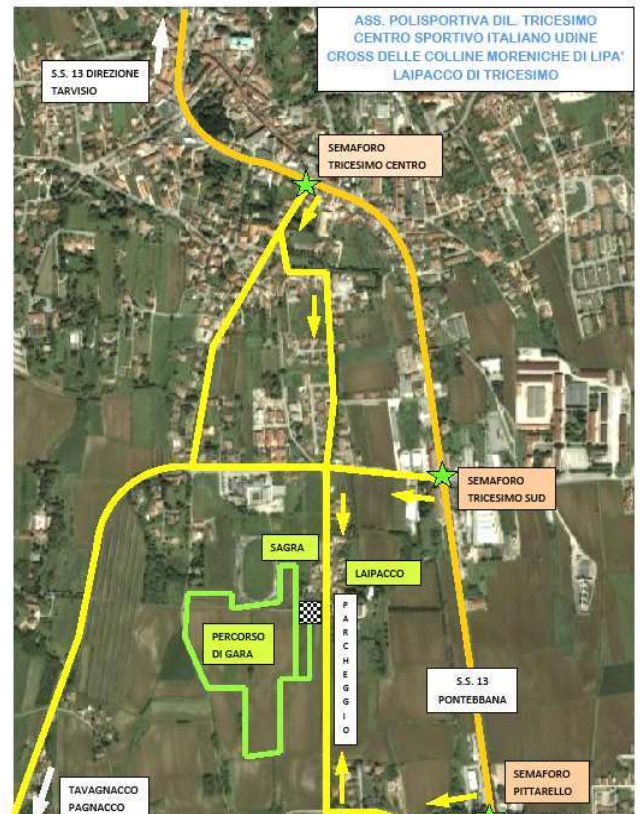

**ASSOCIAZIONE POLISPORTIVA DIL. TRICESIMO  
CENTRO SPORTIVO ITALIANO UDINE  
CROSS DELLE COLLINE MORENICHE DI LIPA'**

ORDINE DI PARTENZA PER CATEGORIE, DISTANZE E NUMERO DI GIRI

1	CUCCIOLI FEMMINILI	750 M	1 GIRO PICCOLO
2	CUCCIOLI MASCHILI	750 M	1 GIRO PICCOLO
3	ESORDIENTI FEMMINILI	750 M	1 GIRO PICCOLO
4	ESORDIENTI MASCHILI	750 M	1 GIRO PICCOLO
5	RAGAZZE	750 M	1 GIRO PICCOLO
6	RAGAZZI + CADETTE	1450 M	1 GIRO GRANDE RIDOTTO
7	CADETTI + ALLIEVE	1950 M	1 GIRO GRANDE INTERO
8	ALLIEVI + JUNIOR F + SENIOR F + AMATORI F + VETERANE A/B F	3650 M	2 GRANDI INTERI
9	JUNIOR M + SENIOR M + AMATORI "A" M	5350 M	3 GIRI GRANDI INTERI
10	AMATORI "B" M + VETERANI A/B M	5350 M	3 GIRI GRANDI INTERI

GIRO PICCOLO = 500 m	} + 250 m PARTENZA E ARRIVO
GIRO GRANDE RIDOTTO = 1200 m	
GIRO GRANDE INTERO = 1700 m	

