



# Grand Prix Corsa Campestre CSI Udine - FVG

DOMENICA 6 MARZO 2021 - 4<sup>^</sup> PROVA

## Laipacco di Tricesimo

### POLISPORTIVA TRICESIMO

CON LA COLLABORAZIONE DI :

COMUNE DI TRICESIMO - BORG LIPA'

ORE 08.30 RITROVO A LAIPACCO DI TRICESIMO  
(VIA SAN GIUSEPPE)

ORE 09.30 INIZIO GARE CON LE CATEGORIE CUCCIOLI  
A SEGUIRE : PARTENZA DI TUTTE LE ALTRE CATEGORIE  
ORE 12.30 TERMINE MANIFESTAZIONE

Viste le restrizioni COVID, e per evitare assembramenti, le premiazioni individuali di categoria verranno effettuate al termine di ogni gara appena pronte le classifiche e non ci sarà la tradizionale pastasciutta a fine manifestazione.

L'accesso al Campo di gara (zona di Partenza/Arrivo e percorso) è consentito solamente agli atleti partecipanti alla gara nel rispetto delle regole e protocolli vigenti al momento della manifestazione.

L'accesso per atleti, tecnici e dirigenti è consentito solo con GREEN PASS BASE, Autocertificazione e mascherina FFP2, per gli atleti con età inferiore ai 12 anni viene richiesta autocertificazione e mascherina FFP2.

Per info e-mail [adriano.zanchetta@alice.it](mailto:adriano.zanchetta@alice.it) tel. 340.3421613.

Vige il regolamento per l'attività di Corsa Campestre del CSI UDINE del 25.11.2021



31° CROSS DELLE COLLINE MORENICHE DI LIPA'



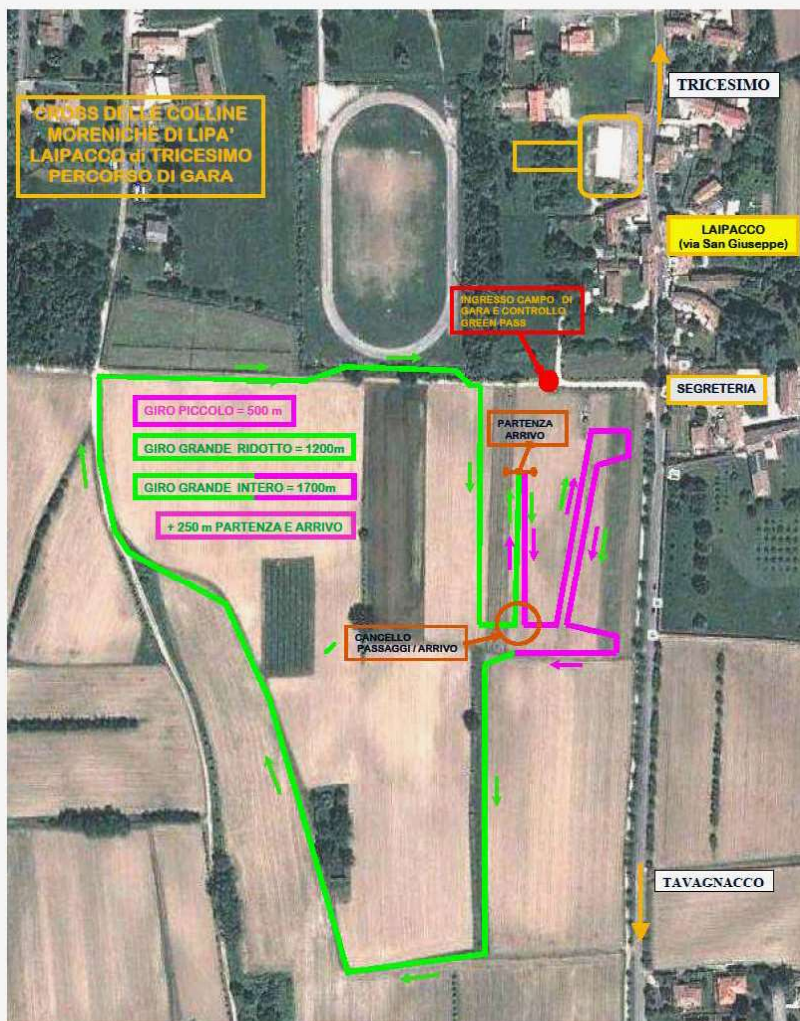

**ASSOCIAZIONE POLISPORTIVA DIL. TRICESIMO  
CENTRO SPORTIVO ITALIANO UDINE  
CROSS DELLE COLLINE MORENICHE DI LIPA'**

ORDINE DI PARTENZA PER CATEGORIE , DISTANZE E NUMERO DI GIRI

1	CUCCIOLI FEMMINILI	750 M	1 GIRO PICCOLO
2	CUCCIOLI MASCHILI	750 M	1 GIRO PICCOLO
3	ESORDIENTI FEMMINILI	750 M	1 GIRO PICCOLO
4	ESORDIENTI MASCHILI	750 M	1 GIRO PICCOLO
5	RAGAZZE	750 M	1 GIRO PICCOLO
6	RAGAZZI + CADETTE	1450 M	1 GIRO GRANDE RIDOTTO
7	CADETTI + ALLIEVE	1950 M	1 GIRO GRANDE INTERO
8	ALLIEVI + JUNIOR F + SENIOR F + AMATORI F + VETERANE A/B F	3650 M	2 GRANDI INTERI
9	JUNIOR M + SENIOR M + AMATORI "A" M	5350 M	3 GIRI GRANDI INTERI
10	AMATORI "B" M + VETERANI A/B M	5350 M	3 GIRI GRANDI INTERI

**GIRO PICCOLO = 500 m**  
**GIRO GRANDE RIDOTTO = 1200 m**  
**GIRO GRANDE INTERO = 1700 m**

+ 250 m PARTENZA E ARRIVO