



DOMENICA 11 MARZO 2018

# LAIPACCO di TRICESIMO

## CORSA CAMPESTRE

5<sup>A</sup> PROVA DEI TROFEI CSI UDINE

3° PROVA REGIONALE CSI FVG

CON LA COLLABORAZIONE DI :

COMUNE DI TRICESIMO  
BORG LIPA' - GRUPPO A.N.A. TRICESIMO

ORE 08.30 RITROVO A LAIPACCO DI TRICESIMO  
ORE 09.30 INIZIO GARE PER CATEGORIE CSI  
ORE 12.15 PASTASCIUTTA PER TUTTI I PARTECIPANTI  
ORE 13.15 PREMIAZIONI

Per info e-mail [adriano.zanchetta@alice.it](mailto:adriano.zanchetta@alice.it) tel. 340.3421613.

Vige il regolamento per l'attività di Corsa Campestre del CSI UDINE del 14.11.2017

# 1978-2018 : 40 anni di Campestri a Tricesimo





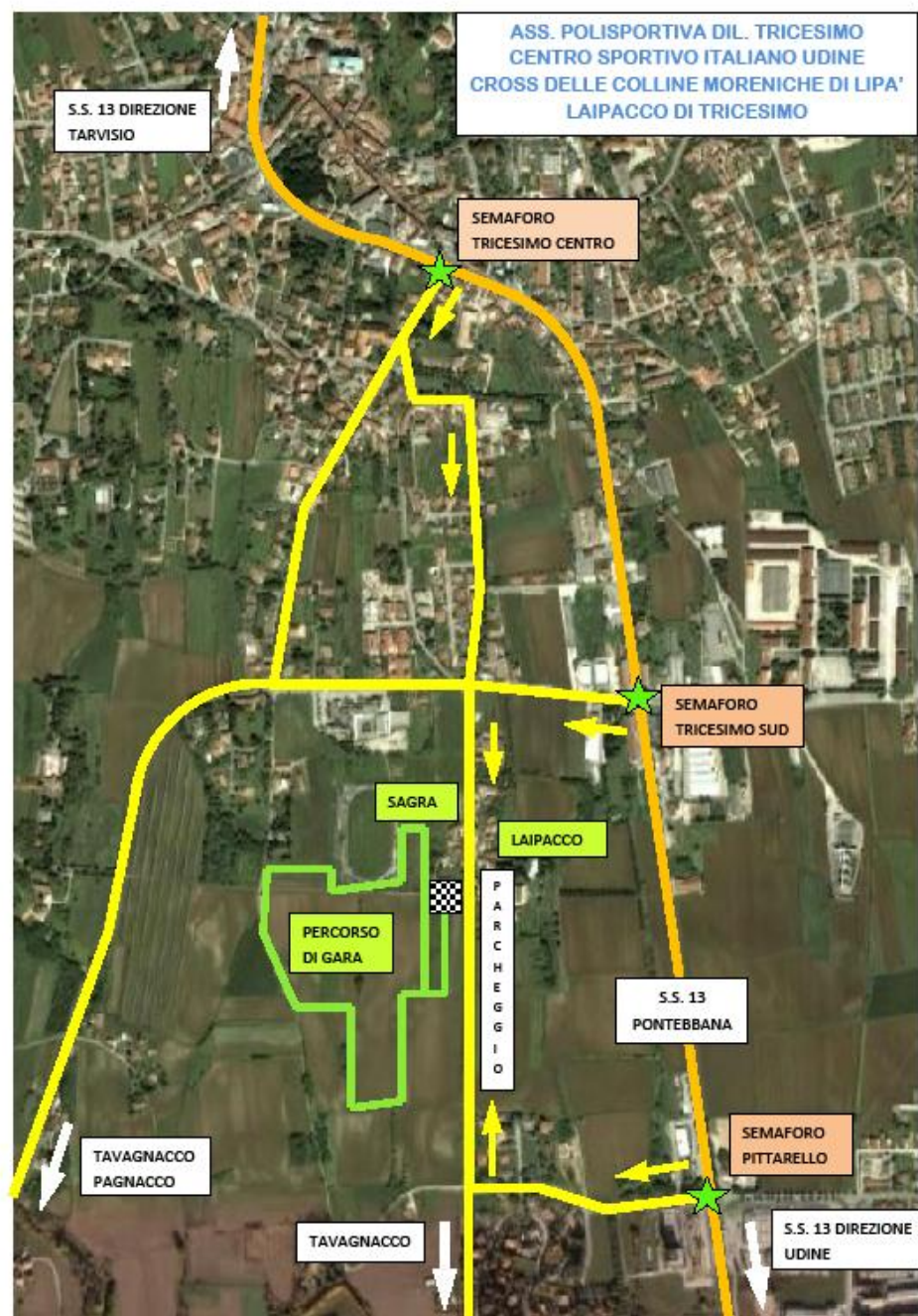

**ASSOCIAZIONE POLISPORTIVA DIL. TRICESIMO  
CENTRO SPORTIVO ITALIANO UDINE  
CROSS DELLE COLLINE MORENICHE DI LIPA'**

ORDINE DI PARTENZA PER CATEGORIE, DISTANZE E NUMERO DI GIRI

1	CUCCIOLI FEMMINILI/MASCHILI	750 M	1 GIRO PICCOLO	09.30
2	ESORDIENTI FEMMINILI	750 M	1 GIRO PICCOLO	
3	ESORDIENTI MASCHILI	750 M	1 GIRO PICCOLO	
4	RAGAZZE	750 M	1 GIRO PICCOLO	
5	RAGAZZI + CADETTE	1450 M	1 GIRO GRANDE	
6	CADETTI + ALLIEVE	1950 M	1 GIRO PICCOLO + 1 GRANDE	
7	ALLIEVI + JUNIOR F + SENIOR F + AMATORI F + VETERANE F	3150 M	1 GIRO PICCOLO + 2 GRANDI	10.30
8	JUNIOR M + SENIOR M + AMATORI "A" M	5050 M	4 GIRI GRANDI	11.00
9	AMATORI "B" M + VETERANI M	5050 M	4 GIRI GRANDI	11.30

**GIRO PICCOLO = 500 metri**

**GIRO GRANDE = 1200 metri**

} + 250 metri PARTENZA E ARRIVO

